

PRODUCED BY AN AUTODESK EDUCATIONAL PRODUCT

QUADRO DE ÁREAS

ÁREA DO TERRENO	913,87 m <sup>2</sup>
ÁREA TOTAL À CONSTRUIR	84,67 m <sup>2</sup>
ÁREA DE COBERTURA	99,18 m <sup>2</sup>

TABELA DE ESQUADRIAS				
DESCRIÇÃO	PEITORIL	LARGURA	ALTURA	OBS.
J1	1,15	1,50	1,00	correr veneziana alumínio
J2	1,55	0,80	0,60	basculante vidro temperado
P1	Ø	0,80	2,15	abrir alumínio
P2	Ø	0,70	2,15	abrir madeira





FOTO DO LOCAL - PARTE DA COBERTURA EXISTENTE  
Estrutura em Estrutura Metálica  
SEM ESCALA

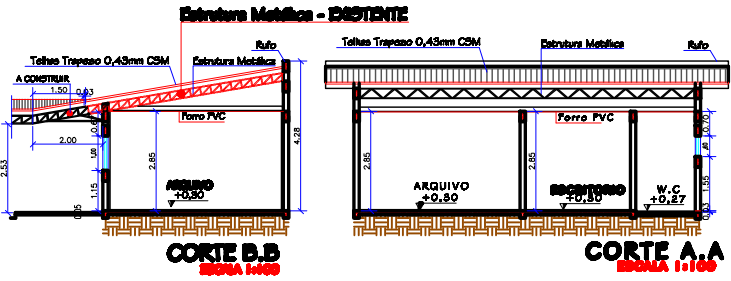
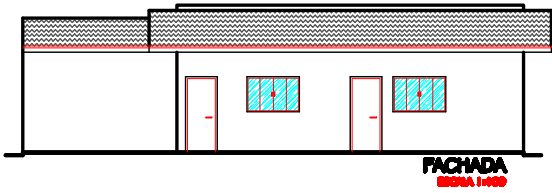
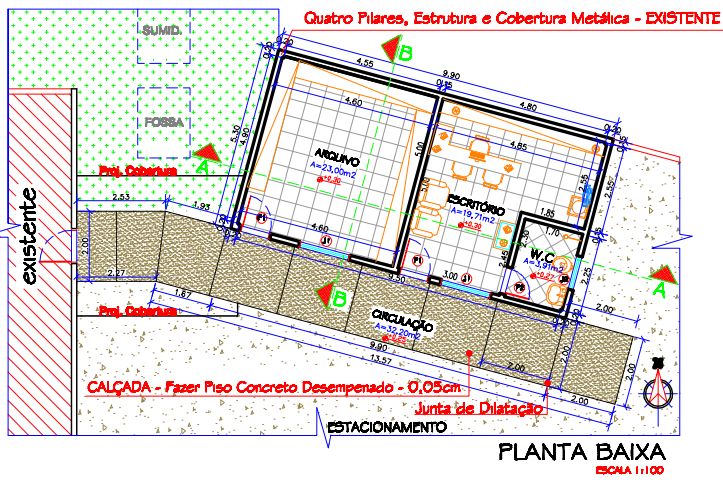
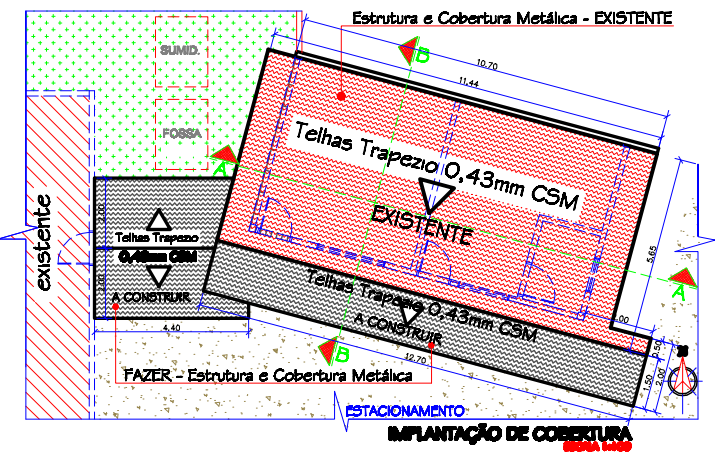
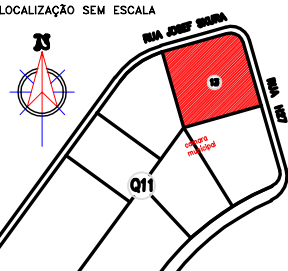

ASSUNTO: <b>PROJETO ARQUITETÔNICO COMPLETO</b>	FOLHA <b>01/01</b>
OBRA: <b>PROJETO DE UMA SALA ARQUIVO E UM ESCRITÓRIO COM W.C.</b>	
LOCAL: <b>RUA JOSEF SKURA, ESQUINA COM RUA H27 JARDIM PRIMAVERA - COTRIGUAÇU - M.T.</b>	
PROPRIETÁRIO: <b>CAMARA MUNICIPAL DE COTRIGUAÇU CNPJ: 37.465.895/0001-40</b>	
LOCALIZAÇÃO SEM ESCALA 	DECLARO QUE A APROVAÇÃO DO PROJETO NÃO IMPLICA NO RECONHECIMENTO POR PARTE DA PREFEITURA DO DIREITO DE PROPRIEDADE DO TERRENO.  PROPRIETÁRIO: CAMARA MUNICIPAL DE COTRIGUAÇU
ÁREA: DO TERRENO <b>913,87 m<sup>2</sup></b> TOTAL CONSTRUÇÃO DAS SALAS <b>52,47 m<sup>2</sup></b> TOTAL DE PISO CIRCULAÇÃO <b>32,20 m<sup>2</sup></b> TOTAL DE CONSTRUÇÃO <b>84,67 m<sup>2</sup></b>	 marcelogarcia@h-mail.com 3555-1773 9282-5066 8408-3968 Av. 20 de Dezembro, 272 - Centro - CEP: 73.330-100 - COTRIGUAÇU - MT
LEGENDA  A CONSTRUIR	N. CADASTRAL <b>Q=11 L=13</b> N. PREDIAL <b>S/N*</b> ESCALAS <b>NO PROJETO</b>
ALVARA N. EXPEDIDO EM ____ / ____ / 2018	APROVAÇÃO